move.ru
10 лет вместе

https://kaluga.move.ru/objects/9289981113

Создано: 26.03.2025 в 14:18

Обновлено: 25.04.2025 в 12:26

Собственник

79105940026

Калужская область, Калуга

780 000 ₽

Калужская область, Калуга

для заметок

Гараж

Общая площадь

30 м^2

Детали объекта

Тип сделки

Продам

Раздел

Гаражи

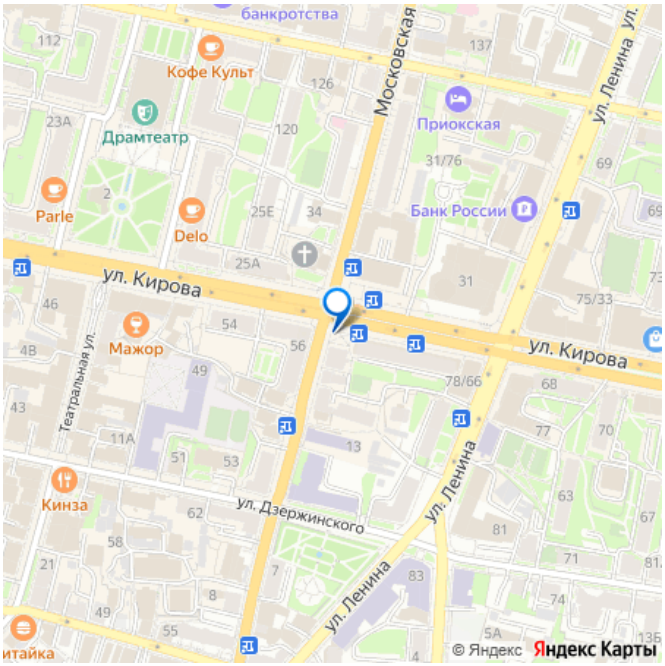

Описание

Продам 2 этажный гараж в районе Ольговки на конечной 61 маршрута ГК Тарутинский. В собственности более 10 лет. Гараж в середине кооператива, общая площадь гаража 41.4 кв. М. Первый этаж 21.7 кв. М — второй этаж 19.7. Перекрытия между этажами деревянные, крыша не течет, гараж сухой и светлый. По желанию стены можно покрасить в любой цвет. Второй этаж обшит вагонкой. Свет есть, счетчик оформлен. Долгов нет. При продаже все вещи могу вывести или оставить то что вам понадобиться. Возможен торг с реальным покупателем.

move.ru

move.ru

move.ru

move.ru

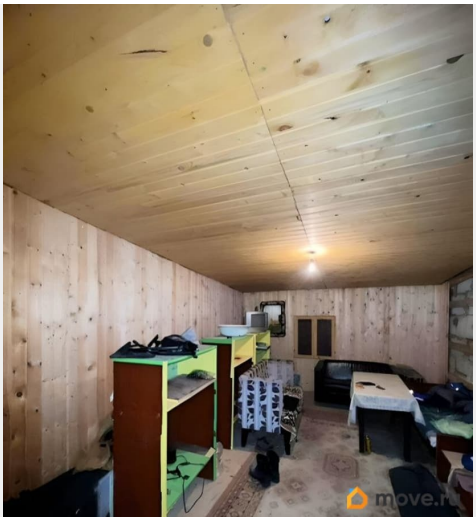
move.ru

move.ru

move.ru

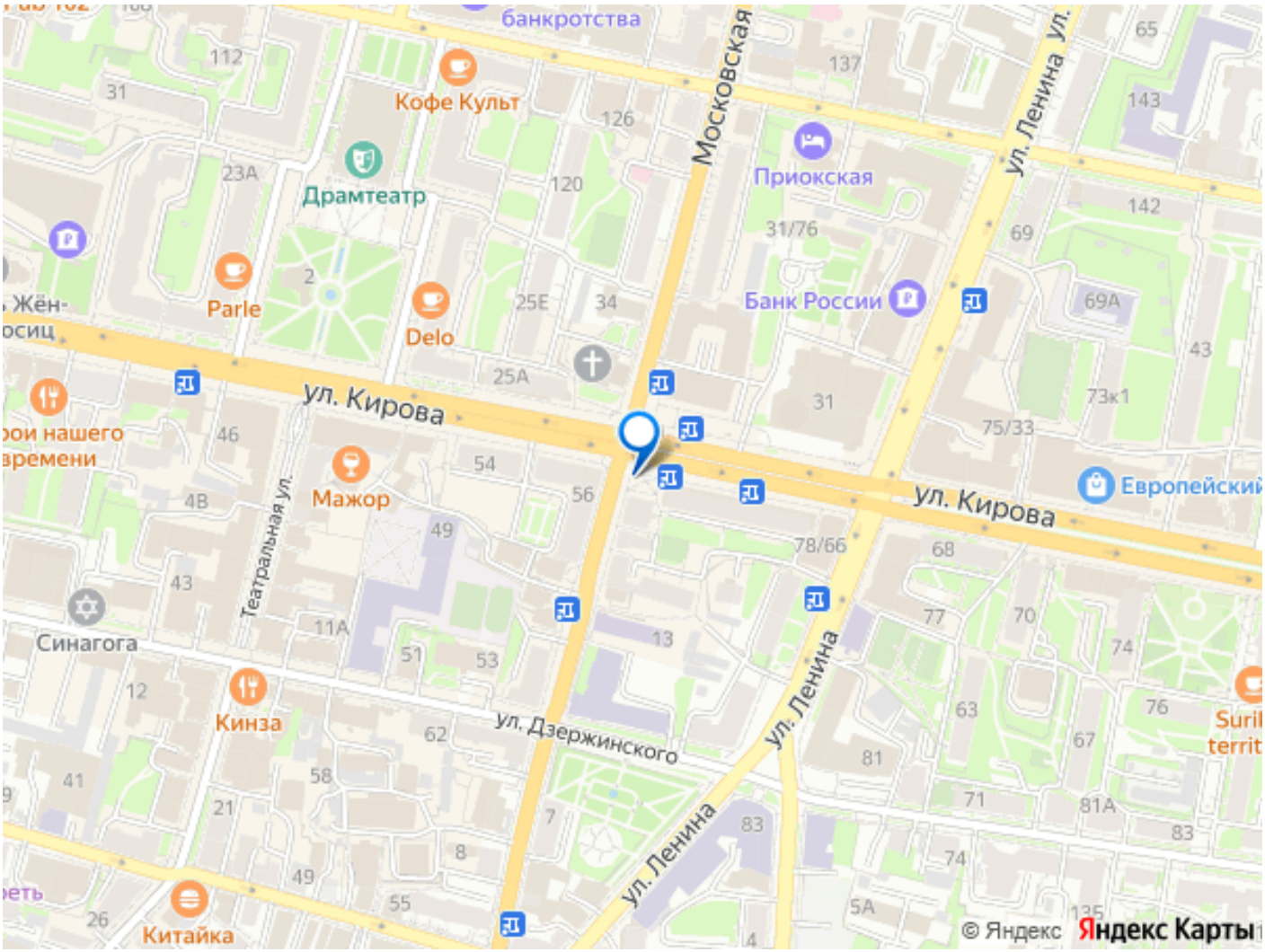

Move.ru - вся недвижимость России